



Casa Periferica

Space to Grow



Casa Periferica è un parco culturale contemporaneo, un centro creativo che ospita eventi privati, mostre e meeting.

Un luogo che rigenera, dove crescere, lavorare e divertirsi promuovendo cultura, arte e socialità.

Promuovi la tua idea, attività o progetto in un ambiente stimolante, dinamico e confortevole.

**Casa dolce Casa.
È qui.**

Spazi

- 2500 metri quadri
- Foresteria
- Coworking
- Cucina Sociale
- Museo Evocava
- Parco Urbano

Servizi

- Ospitalità
- Supporto al lavoro
- Cultura & Territorio
- Social Food & Wine
- Formazione

Partners & Sponsor

- Università di Palermo
- OFL Architecture
- HypeBang Studio
- ToDo Collective
- Farm Cultural Park
- Corso Legnami
- Linvea - industria vernici
- MT impresa edile

Attività

- Laboratori
- Seminari
- Eventi
- Mostre
- Rassegne
- Cene
- Meeting
- Performance
- Workshop
- Compleanni
- Lauree
- Esperienze
- Vacanza
- Svago
- Riunioni
- Passioni
- Progetti
- Scrivanie
- Presentazioni
- Sport
- Competizioni
- Dimostrazioni
- Talk

Spazi

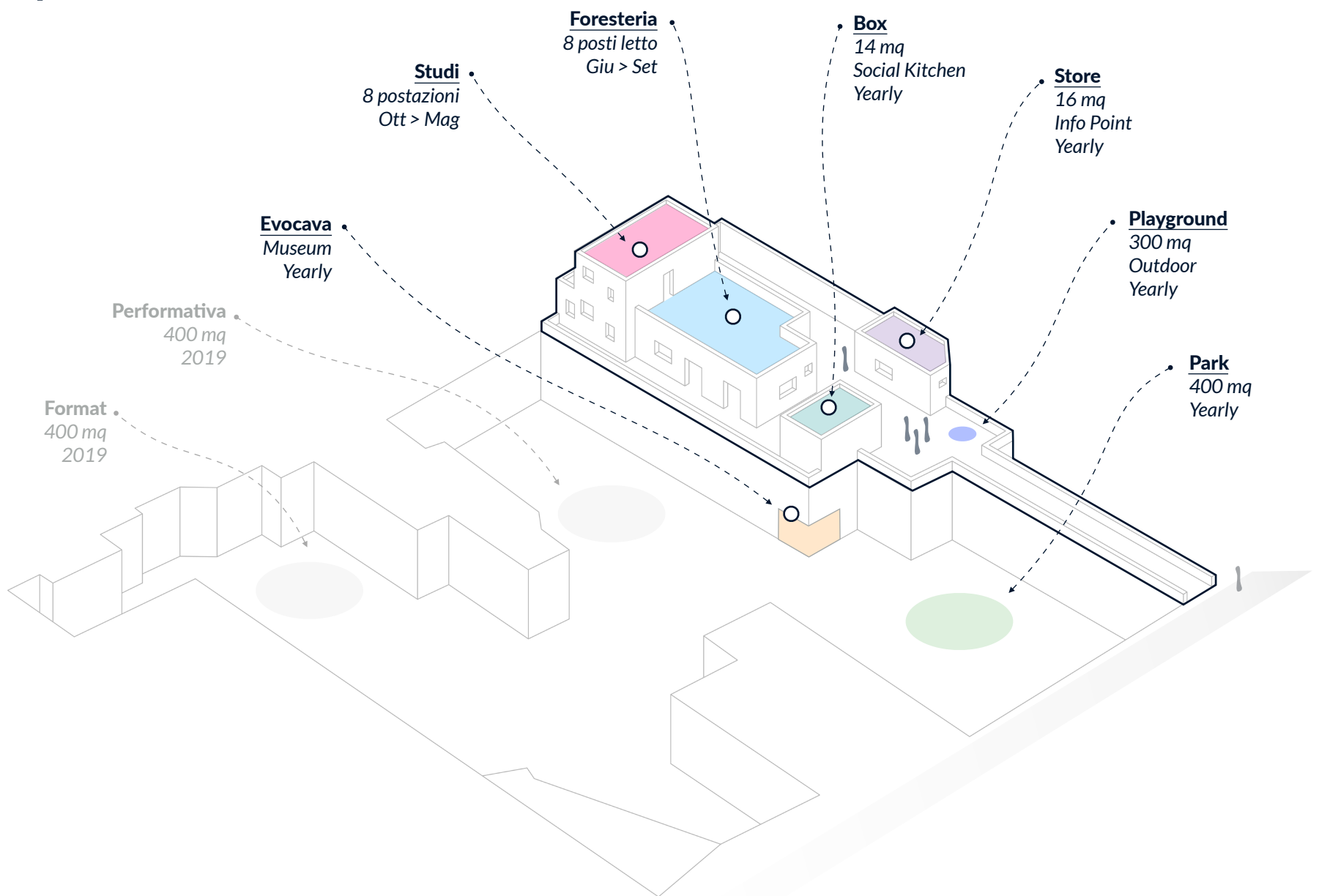

Casa Periferica ospita una **Foresteria**, **Studi**, **Coworking**, una **Cucina Sociale**, un **Playground** per eventi, ed **Evocava**, il Museo delle Cave di Mazara.

Casa Periferica occupa una **superficie di 600 mq** distribuita su **2 livelli**. Sorge tra due antiche cave di tufo ed è raggiungibile da un lungo viale collegato a **via dell'acquedotto**. Una di queste è **Cava Periferica**, altri 2500 metri quadri interessati da un futuro ampliamento.

Casa Periferica si inserisce nel **Macello**, storico quartiere di **Mazara del Vallo** a circa 1 km dal centro città.

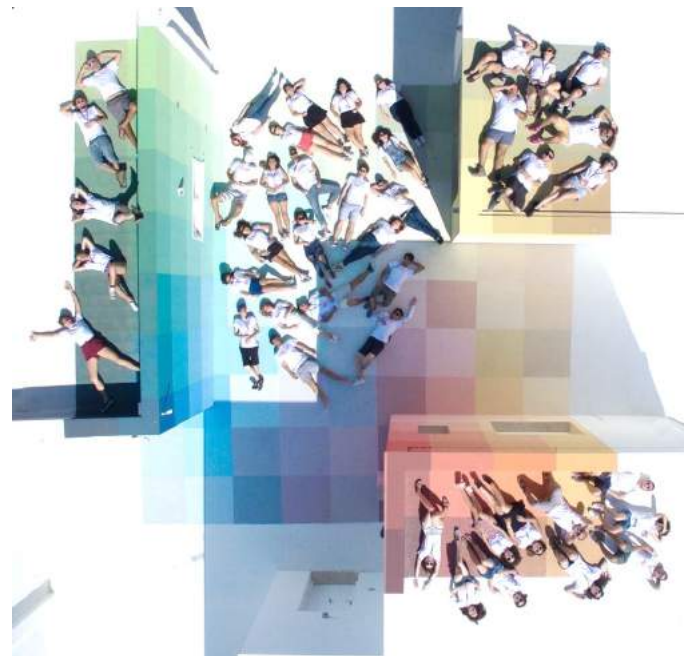

facciamo un tour? →

Foresteria

da Giugno a Settembre

ospitare

Incluso

Camera privata o condivisa

Kit asciugamani

Cucina

Soggiorno

Ferro da stiro

Lavatrice

Essenziali

Servizi

Videosorveglianza

Allarme con sensori

Riscaldamento

Wi-fi FIBRA

Adatto per Laptop

Parcheggio

Kit pronto Soccorso

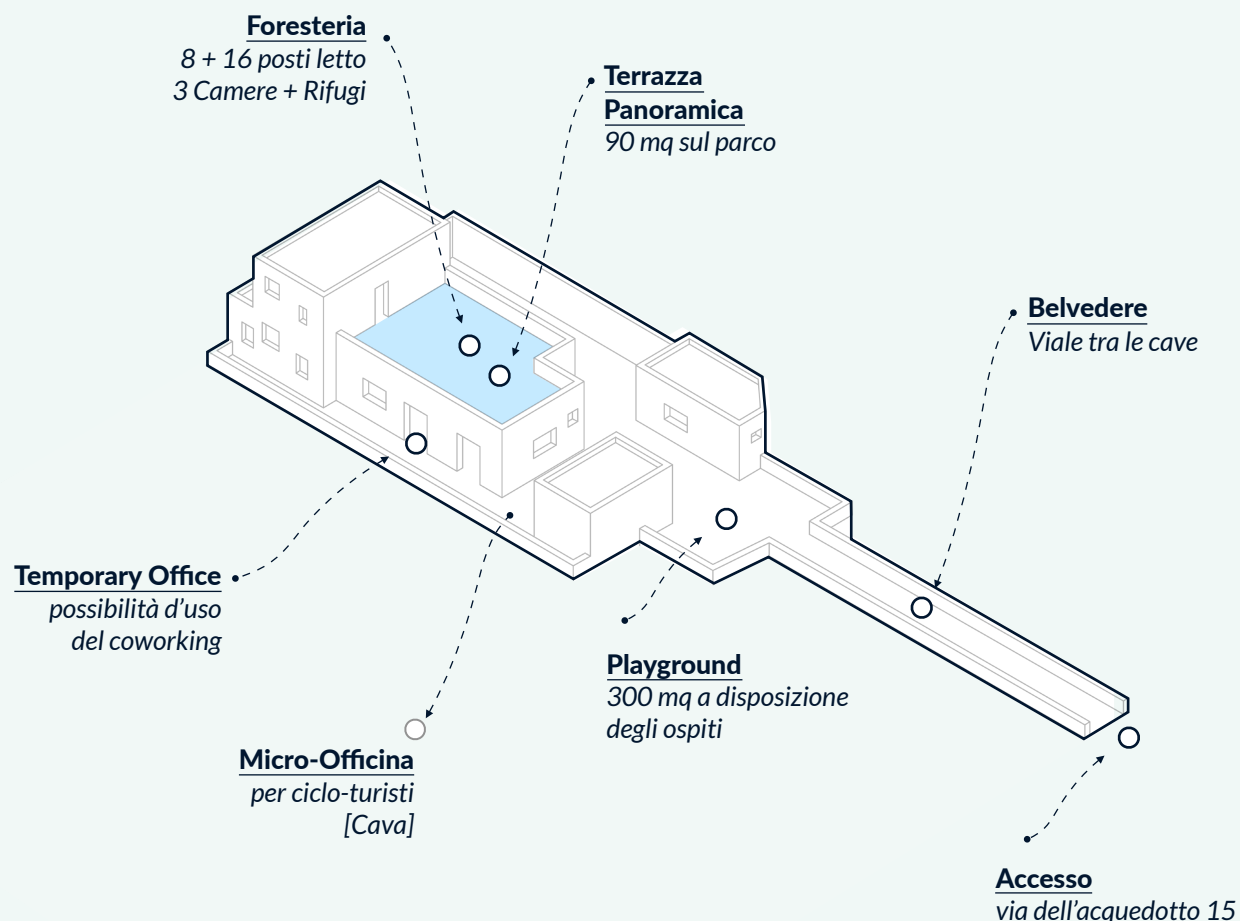

Camere e rifugi temporanei fino a 24 posti letto, 400 metri quadri dedicati all'ospitalità.

Un luogo dove sentirsi a casa ed immersi, allo stesso tempo, nell'ambiente informale e creativo di Periferica.

Un posto dove **dormire**, lavorare, **creare** a stretto contatto con gli eventi e la comunità creativa.

Gli ospiti, oltre ad avere uso esclusivo della Foresteria, potranno partecipare gratuitamente agli eventi previsti in programma ed avere **accesso al parco** nella cava sottostante.

Casa Periferica è anche **residenza di artisti** e talenti contemporanei, impegnati in progetti artistici e culturali. Preparati ad una vacanza colorata e a nuove impreviste amicizie.

Soluzioni	Giu	Lug	Ago	€
Camera 1 matr. 15 mq - 2 posti letto - costo intera camera	45	50	60	TARIFFE
Camera 2 matr. 1 tripla 18 mq - 3 posti letto	55	60	70	
Camera 3 monocale - 30 mq - 3 posti letto	80	85	95	
Rifugi Temporanei solo estivo - fino a 16 posti letto	10/p	12/p	15/p	
Formula Completa 1 [-10%] Camere 1,2,3, cucina, salotto, 8 posti letto	180 160	195 180	225 200	
Formula Completa 2 [-10%] Camere + Rifugi - 24 posti letto/day	335 300	387 350	465 400	

+ % sconto su gruppi, lunghi soggiorni e formule complete

12:00 check-in
10:00 check-out



prenota adesso

☎ +39 328 39 82 103 — Paola

✉ booking@perifericaproject.org

Studi

da Ottobre a Maggio

produrre

Target

Professionisti
Organizzazioni
Designer
Nomadi Digitali
Creativi
Artisti
Studenti 14 → 25

Include

Studi arredati
Wi-fi, FIBRA, Scrivania
Bagno privato/cond.
Angolo Cucina
Videosorveglianza
Allarme con sensori
Riscaldamento, A/C

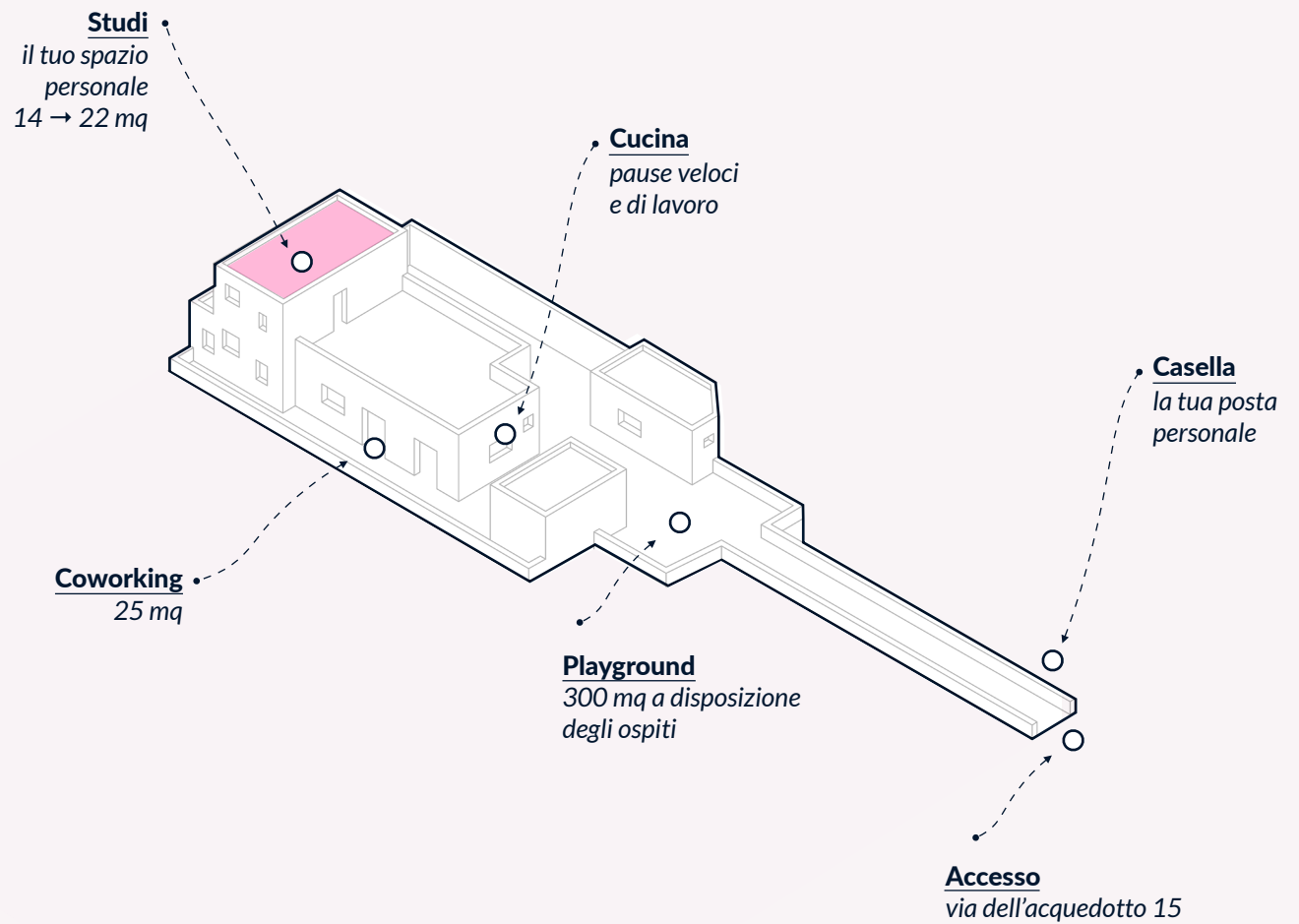

+ 10% sconto per lunghi periodi e formule complete

08:00 apertura
20:00 chiusura

Tre uffici personali, più un Coworking per un nuovo spazio di lavoro pensato per professionisti, imprese ed organizzazioni.

Gli ambienti, arredati con un gusto moderno sono forniti di Wi-fi FIBRA, comode scrivanie, stampante A4/A3 wireless, riscaldamento ed aria condizionata.

Uno spazio progettato per stimolare creatività e concentrazione, sviluppare produzioni e favorire la contaminazione tra diverse discipline. Scegli tra le soluzioni in tabella, abbiamo spazi, superfici e strumenti per tutte le esigenze.

Casa Periferica è fornita di video-sorveglianza ed allarme.

Studio personale	mese	tri	sem	€
Studio 1 15 mq - scrivania 70x140, 4 sedute, libreria	150	405 [-45€]	720 [-180€]	TARIFFE
Studio 2 18 mq - scrivania 70x140, 4 sedute, libreria	170	460 [-50€]	816 [-204€]	
Studio 3 30 mq - scrivania 70x140, 4 sedute, libreria	190	515 [-55€]	912 [-228€]	
Coworking	mese	tri	sem	
Postazione scrivania 70x140 in sala condivisa 80 mq	80	220	440	
Postazioni (4) scrivania 70x140 in sala esclusiva 80 mq	320	850	1550	

+ % sconto per lunghi periodi e formule complete

08:00 apertura
20:00 chiusura



prenota adesso

+39 328 39 82 103 — Paola

booking@perifericaproject.org

Target

Privati
Organizzazioni
Associazioni
Chef
Home Restaurant
Creativi
Comitati di quartiere

Include

Cucina accessoriata
Wi-fi FIBRA
Info Point con Bagno
Angolo Cottura 5 fuochi
Banco da lavoro
5 tavoli da esterno
ventilazione forzata

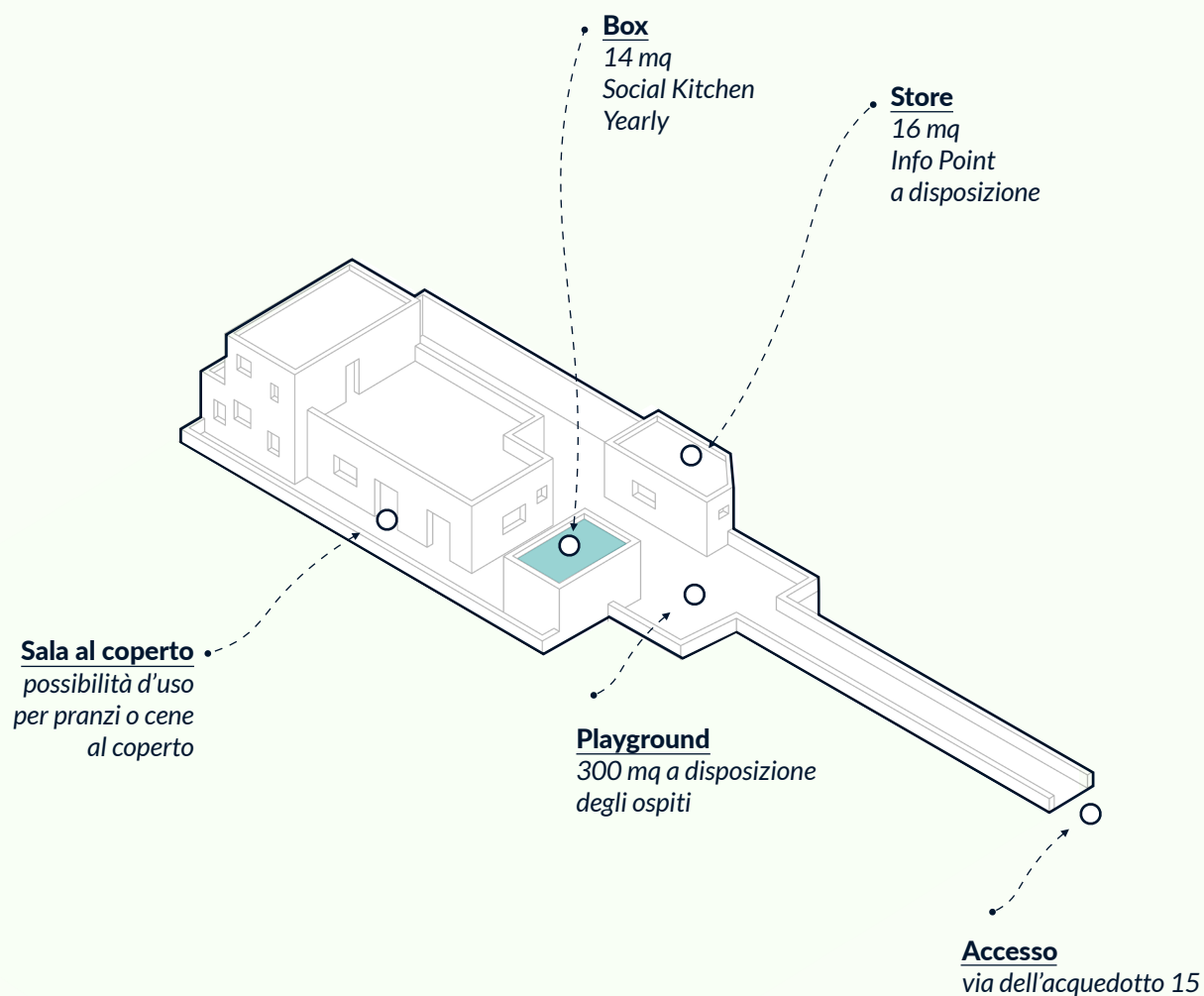

+ 10% sconto per carnet, formule settimanali e/o mensili

08:00 apertura
24:00 chiusura

Box è la nostra cucina aperta, uno spazio per la promozione sociale all'insegna del gusto e del territorio.

Box supporta **degustazioni, pranzi, cene, aperitivi, workshop** legati al gusto, **esperienze**. Con **Evocava** rievochiamo, ad esempio, sapori semplici re-interpretando le tradizioni gastronomiche dei cavatori.

Proponi il tuo evento food, utilizza la nostra cucina, i nostri spazi e libera la tua creatività. Scegli tra le soluzioni proposte ed organizza **pranzi, cene o aperitivi** a tema per condividere lo spazio con i tuoi amici più cari.

Tieniti aggiornato sulle esperienze proposte da Periferica.

Soluzioni	Ott - Apr	Mag - Set	€
Box cucina 20 mq, deposito, stoviglie, vetrine frigo - fino ad 8 ore	100	150	TARIFFE
Tavoli, sedute e coperti con mise en place etc, costo per persona, fino a 40 persone	5/p	8/p	
Service Luci + Audio per piccoli e medi eventi - cassa audio, microfono, luci	100	150	
Catering possibilità di catering da partner esterno	10-20/p	10-20/p	
Eventi			
Slow Food Experience Brunch ogni prima domenica del mese, 10 → 13, max 30p		15/p	

+ % sconto su carnet, formule settimanali e/o mensili

12:00 check-in
24:00 check-out



prenota adesso

☎ +39 328 39 82 103 — Paola

✉ booking@perifericaproject.org

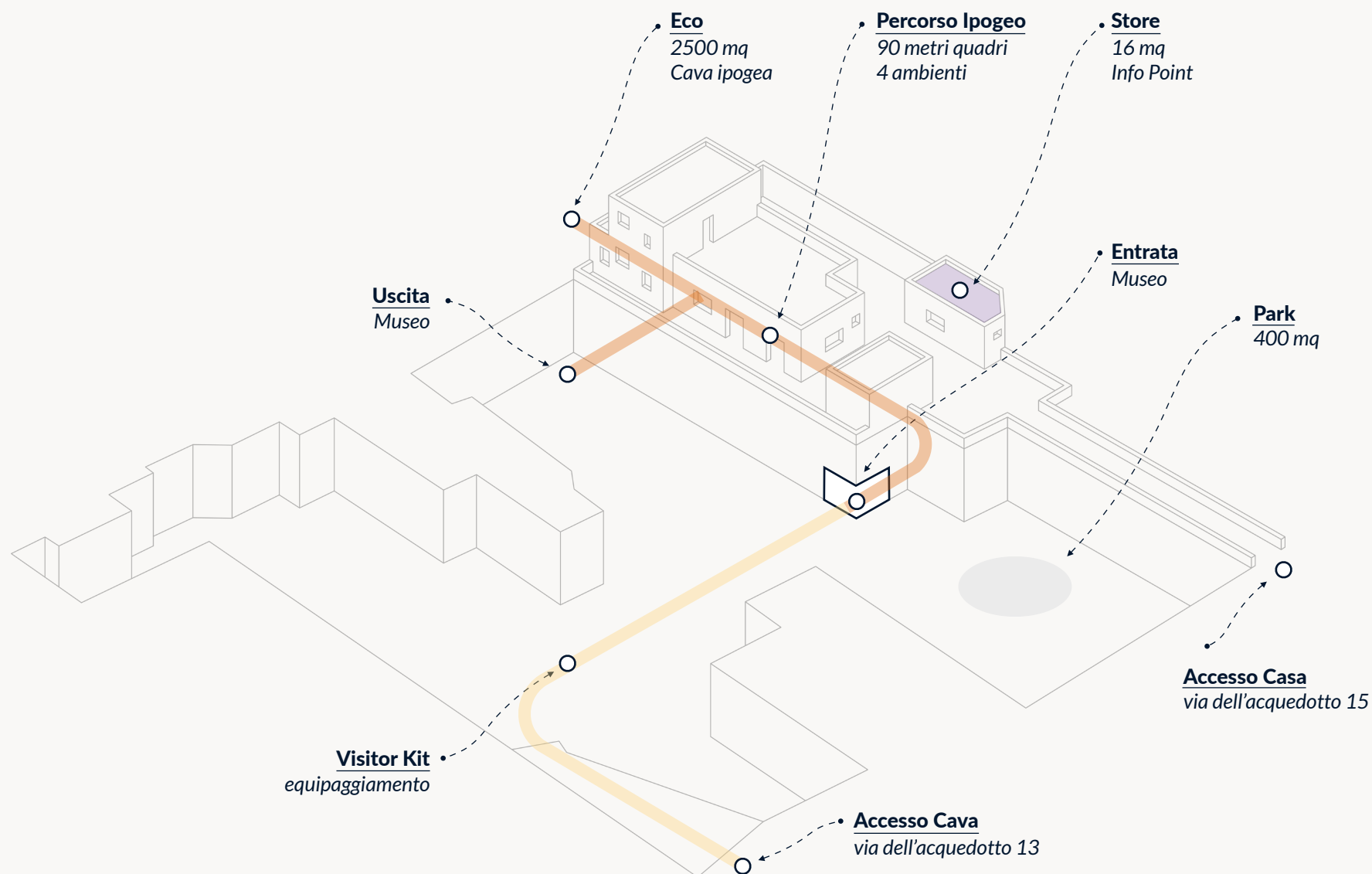

+ 10% sconto per gruppi, studenti
+ 20% sconto per organizzazioni

call per convenzioni con strutture
ricettive e tour operator

Evocava è un Museo nato per tutelare, valorizzare e promuovere le antiche **Cave di Mazara** attraverso una nuova offerta turistico-culturale. Proprio al di sotto di Casa Periferica si sviluppa un **percorso ipogeo** di circa 90 metri quadri che culmina con **Eco**, la cava sotterranea più grande di Mazara, scoperta durante i primi lavori nel Marzo 2018.

È possibile partecipare a **visite guidate** in compagnia dei fondatori del progetto, ed **esperienze enogastronomiche** legate alla tradizione lavorativa degli antichi cavatori.

Evocava è un progetto **in continua crescita**, che mira a connettere e valorizzare gli oltre **centomila metri quadri** dismessi del sistema delle cave di Mazara.

powered by **Fondazione Unipolis**

Soluzioni	yearly	€
Visita Guidata Base - 25 minuti <i>con equipaggiamento, guida cartacea e cadeau</i>	10/persona	TARIFFE
Visita Guidata Premium - 40 minuti <i>+ esperienza interattiva 1 da Giugno 2019</i>	15/persona	
Visita Guidata Evocative - 60 minuti <i>+ esperienza in realtà virtuale 1 da Giugno 2019</i>	20/persona	
Miniera - Food&Wine Experience 1 <i>colazione/brunch</i>	10/persona	
Miniera - Food&Wine Experience 2 <i>pranzo - cena</i>	15/persona	
Tour delle Cave - 60 minuti <i>Cava Periferica, Evocava, Cava Vitale e Rubino</i>	25/persona	

+ % sconto per gruppi, studenti, organizzazioni
scuole, università ed under 18

possibili convenzioni con
realtà ricettive e tour operator



prenota adesso

☎ +39 328 39 82 103 — Paola

✉ booking@perifericaproject.org

Testimonial

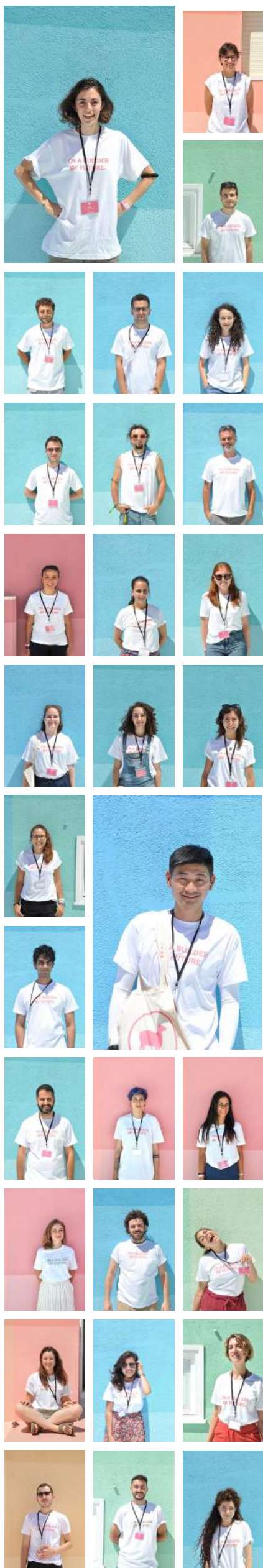

lo spazio, flessibile, si presta alle più diverse esigenze.

Di seguito, alcune formule di utilizzo di spazi ed attività secondo tre tipologie.

Periferica svolge attività durante il corso dell'anno in forma autonoma o collaborativa.

Testimonial Movimenta

- Evento pubblico
- +100 persone
- Pranzo riservato
- Talk aperto al pubblico
- Playground
- Box + Service
- Info Point
- Evocava



↑ *area performativa - Talk*



↑ *Andrea Bartoli, Denise Di Dio e Francesco Galtieri portavoce e speaker di Movimenta*



↑ *playground - Brunch con catering esterno*

Movimenta è un nuovo movimento politico italiano. Periferica è stata tappa durante il primo tour siciliano, che ha visto partecipare circa 50 persone da diverse parti d'Italia.

L'incontro si è svolto attraverso un pranzo, a cui è seguito un talk, aperto al pubblico, che ha visto partecipati soggetti politici, culturali ed istituzionali.

Inoltre, l'incontro è terminato con una visita guidata, all'interno di Evocava, riservata ai partecipanti. Circa 80 persone hanno fruito lo spazio durante la giornata.



↑ *gli speaker*



↑ *playground - Brunch con catering esterno*

Testimonial Linvea

- Evento pubblico
- Dimostrazione aziendale
- 90 persone
- Talk di presentazione
- Rinfresco serale



↑ Allestimento dello spazio esterno con sedute e merchandising aziendale



↑ area performativa - Talk speaker Linvea



↑ pubblico con prodotti dimostrativi

Linvea è un'industria italiana leader nel settore delle vernici.

La partnership con Periferica ha prodotto l'opera iconica di Alberonero, con cui Casa Periferica si inserisce con forza nel panorama urbano.

Linvea ha presentato i propri prodotti in occasione della quinta edizione del festival di rigenerazione urbana, che ha visto partecipare circa 50 persone da diverse parti d'Italia.

L'incontro si è svolto di sera, attraverso un talk, aperto al pubblico, che ha visto partecipare operatori edili, professionisti ed applicatori.



↑ Leonardo Perrone, CEO Linvea



↑ playground Casa Periferica - realizzata con prodotti Linvea



Testimonial

Laboratorio del Cammino

- Summer school
- Partner Politecnico di Torino
- 50 persone per due giorni
- Foresteria, rifugi, cucina e spazi esterni
- Talk, presentazioni e workshop



↑ *Serena Marchionni e Luca Lazzarini, coordinatori*



↑ *il gruppo di studenti e professionisti partecipanti al workshop*



↑ *presentazione del programma - proiezione in sala performativa*

il Laboratorio del Cammino (LDC) è un network di studenti e ricercatori motivati ad utilizzare il cammino per innovare metodi, strumenti e contenuti dell'urbanistica.

Ogni anno, LDC organizza una summer school nazionale che vede coinvolto il territorio italiano intorno a temi specifici. La seconda edizione ha visto coinvolta la Sicilia, e Periferica è stata la prima tappa.

L'organizzazione ha affittato gli interi spazi dedicati all'ospitalità, il ristoro e la formazione per due giorni, accogliendo i partecipanti, svolgendo workshop e presentazioni.



↑ *playground - pausa all'ombra del pino*

